

Scheda C - SILENZIATORI GAS DI SCARICO

RICHIESTA INFORMAZIONI		COMMITTENTE	
Marca MOTORE		Rif. Committente	Data
TIPO		Pers. TECNOSON contattato	
POTENZA		GRADO D'ATTENUAZIONE RICHIESTO	
Alimentazione	gasolio <input type="checkbox"/> metano <input type="checkbox"/>	70 dB(A) a 7 m	<input type="checkbox"/>
Gas di scarico		65dB(A) a 7 m	<input type="checkbox"/>
Indicare portata Q, temperatura T, contropressione max P e barrare unità di misura		60dB(A) a 7 m	<input type="checkbox"/>
Portata Q	<input type="text"/> mc/h <input type="checkbox"/> mc/min <input type="checkbox"/> mc/s <input type="checkbox"/> kg/h	55dB(A) a 7 m	<input type="checkbox"/>
Temperatura T	<input type="text"/>	ALTRI ACCESSORI	
Contopress. P	<input type="text"/>	FLG + CTF ingr. motore	<input type="checkbox"/>
		FLG + CTF uscita marmitta	<input type="checkbox"/>
		Supporti girevoli	<input type="checkbox"/> Q.tà <input type="text"/>
		Parascintille	<input type="checkbox"/>
		Flap terminale	<input type="checkbox"/>
SPETTRO EMISSIONE		Doppio ingresso da motore	
dB(A)	63Hz 125Hz 250Hz 500Hz 1KHz 2KHz 4KHz 8KHz	Interasse	Diametro collettori
<input type="text"/>	<input type="text"/>	<input type="text"/>	<input type="text"/>
CON RIFERIMENTO NS. LISTINO, INDICARE TIPO DI MARMITTA RICHIESTA		TCE10 <input type="checkbox"/>	TCE20 <input type="checkbox"/> TCE30 <input type="checkbox"/> TCE40 <input type="checkbox"/>

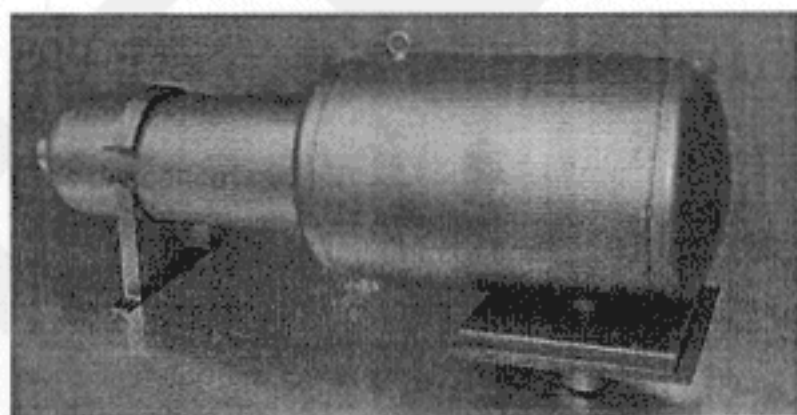

SILENZIATORE TCE10

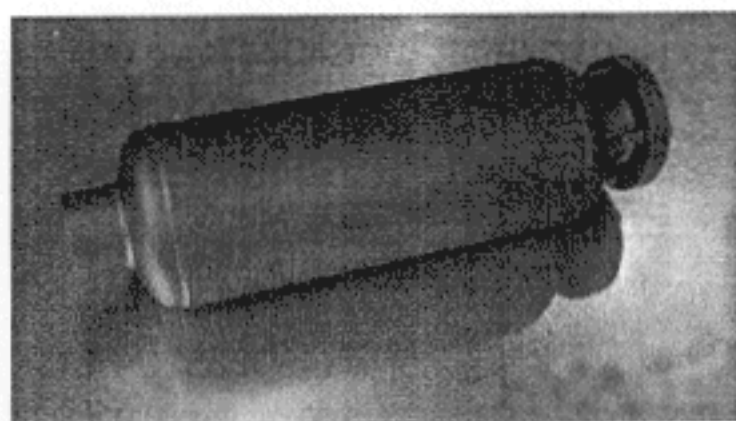

SILENZIATORE TCE40

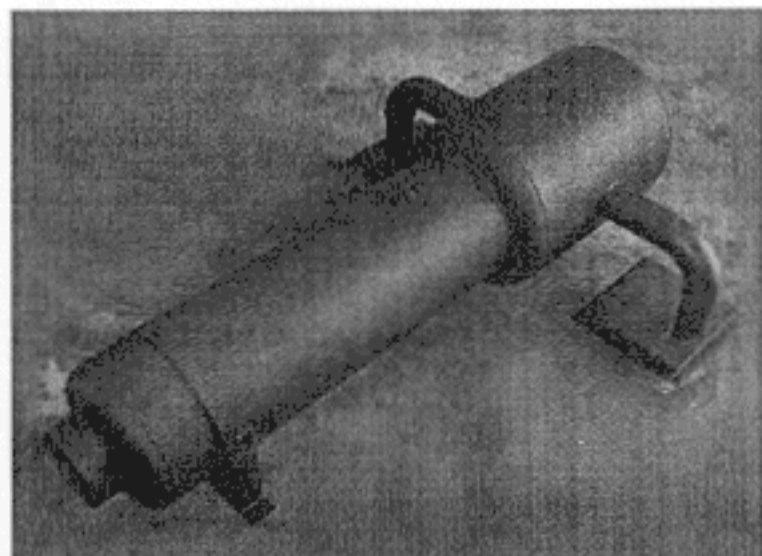

SILENZIATORE TCE20 con doppio ingresso

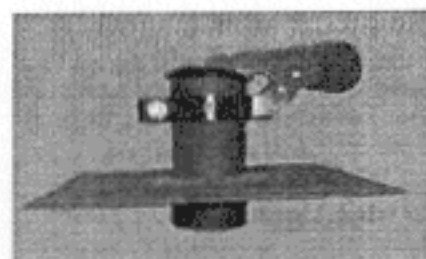

FLAP di protezione